



NUOVO CATASTO EDILIZIO URBANO

(R. DECRETO-LEGGE 13 APRILE 1939, N. 652)

Planimetria dell'immobile situato nel Comune di CATANIA Via Matteo Riaci

Ditta

Allegata alla dichiarazione presentata all'Ufficio Tecnico Erariale di CATANIA

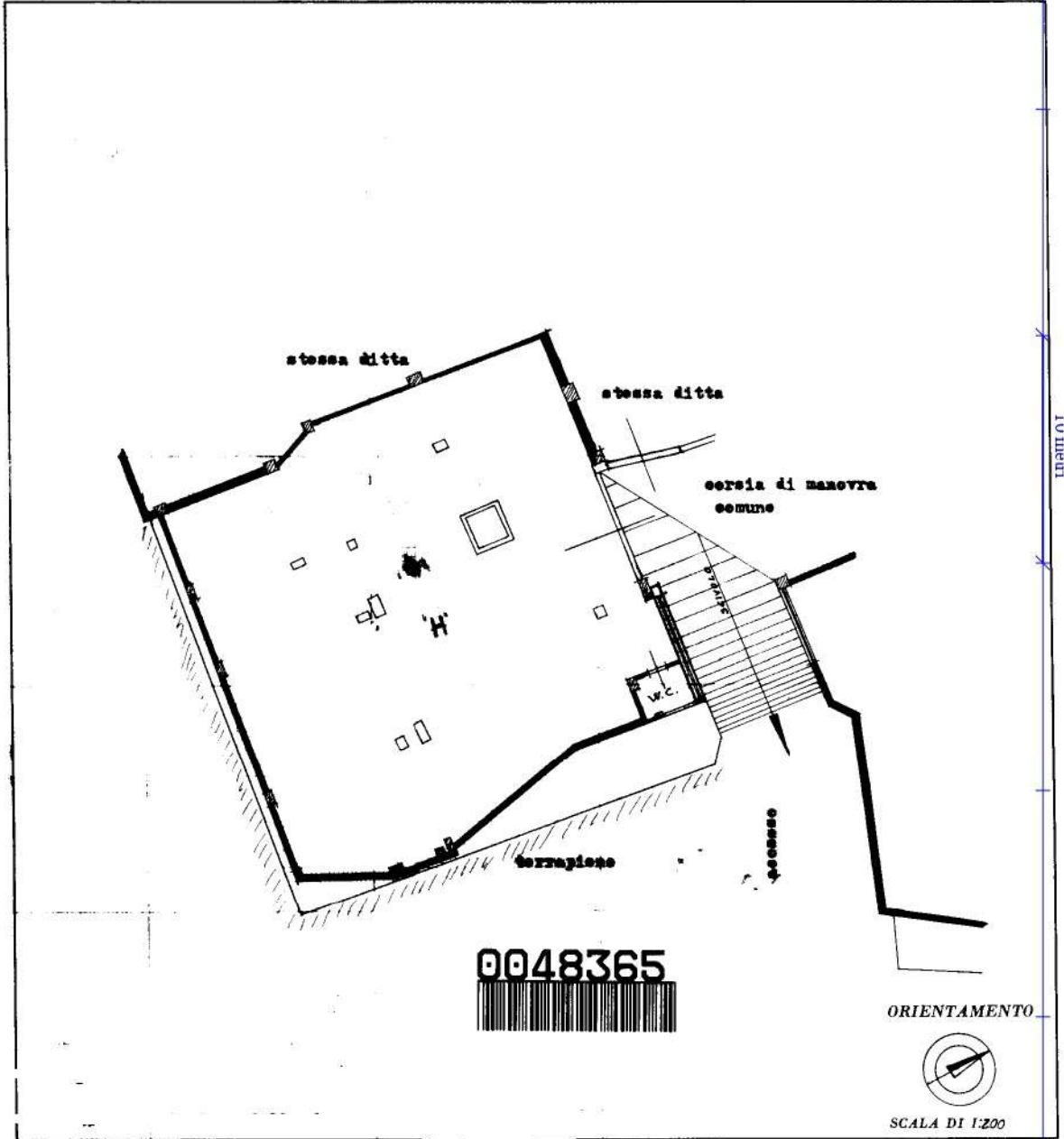

SPAZIO RISERVATO PER LE ANNOTAZIONI D'UFFICIO

DATA
PROT. N°

*
e l'indicazione piano con 2/85

