

MODULARI
n. 497



MINISTERO DELLE FINANZE
DIREZIONE GENERALE DEL CATASTO E DEI SS.TT.EE.
CATASTO EDILIZIO URBANO (RDL 13-4-1939, n. 652)

MOD. BN (

LIRE
385

Planimetria di u.i.u. in Comune di CATANIA via delle Scale

civ.

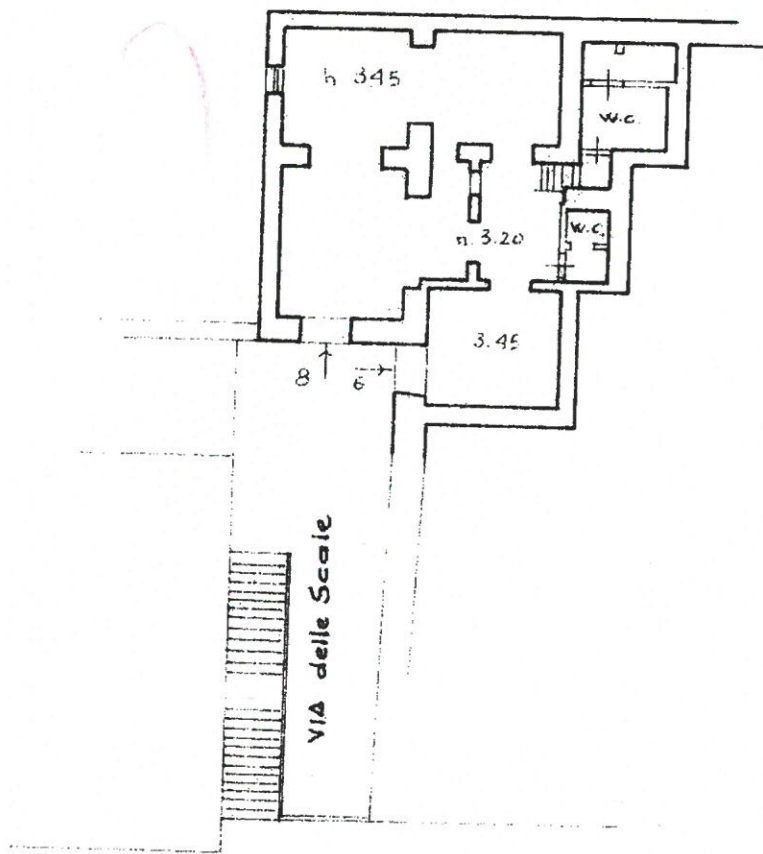

VIA LUMBERTO

ORIENTAMENTO



SCALA DI 1: 200

Subalterno: ^
- Particella: 01
Catasto dei Fabbricati - Situazione al 24/06/2021 - Comune di CATANIA (C351) - < Foglio: 01

Roma - Istituto Poligrafico e Zecca dello Stato - P.I.

Ul
Da
To

data 30.3.45 Firma