



**Capannone a
Siracusa 2500mq
€ 20.000,00**

**CODICE IMMOBILE
A002317**

VISUALIZZA SUL SITO

10 LOCALI	0 GIARDINO
6 CAMERE	0 BOX
0 BAGNI	0 POSTI AUTO
0 BALCONI	1 PIANO
0 TERRAZZI	2 PIANI TOTALI

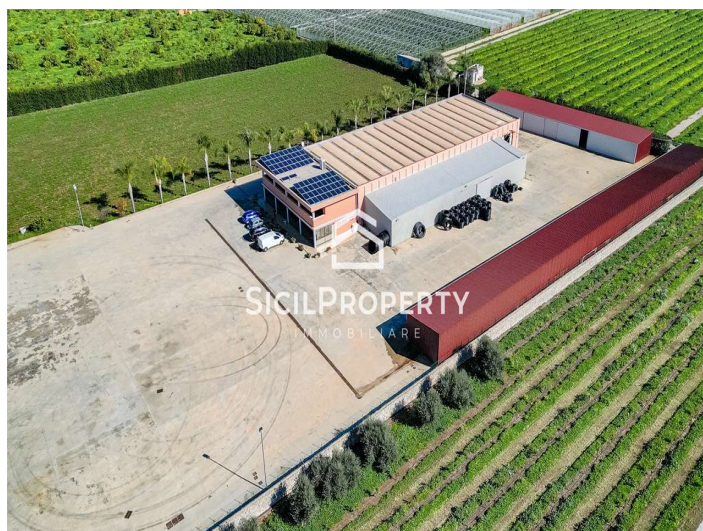
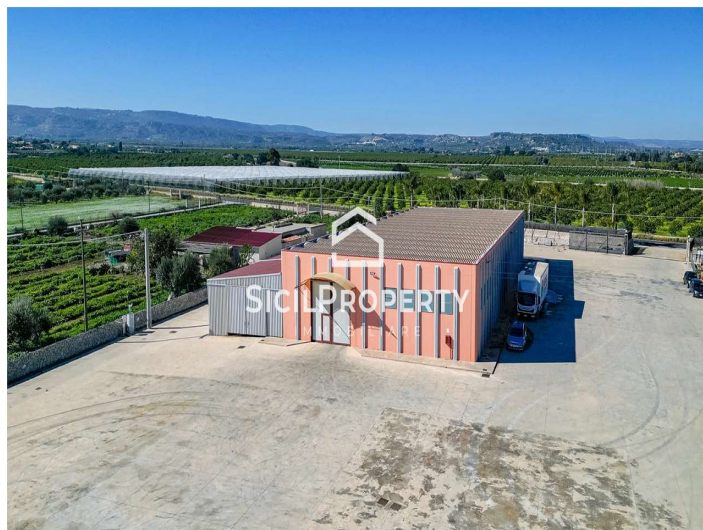
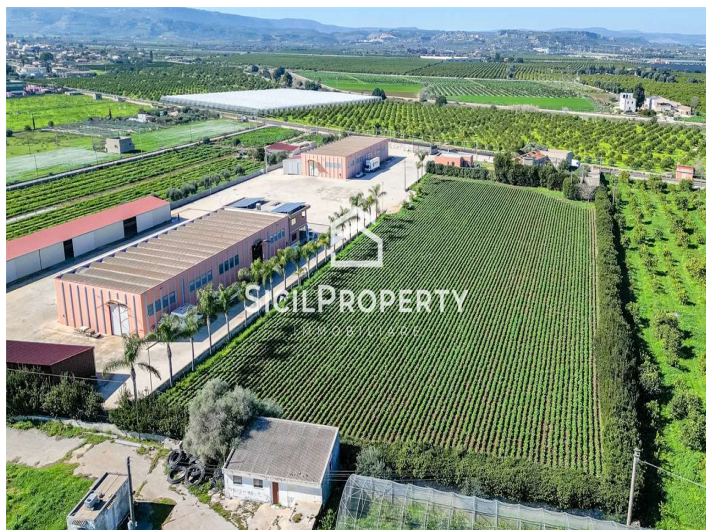

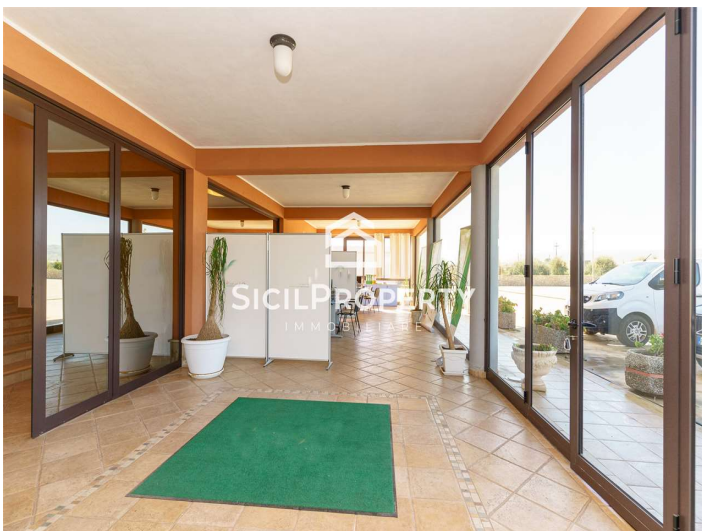
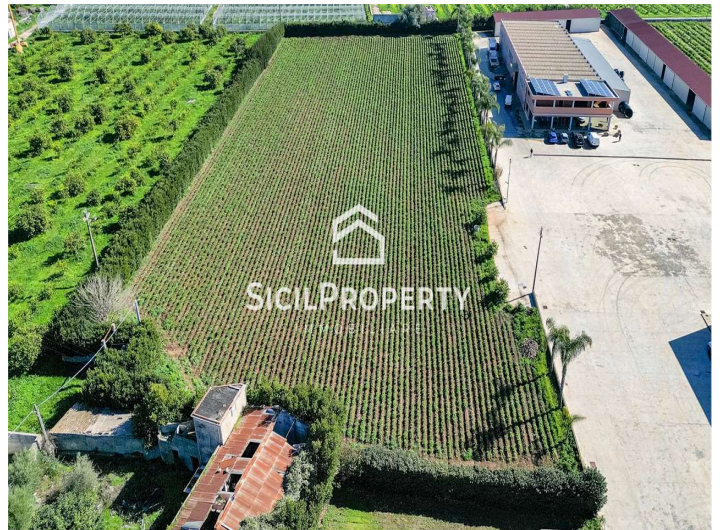



**Capannone a
Siracusa 2500mq
€ 20.000,00**

**CODICE IMMOBILE
A002317**

SicilProperty Real Estate propone nella zona di Cassibile (Sr), a poca distanza dall'ingresso/uscita dall'autostrada, a 14km da Siracusa, a 4km dalla rinomata zona balneare Fontane Bianche, 2 capannoni/magazzini indipendenti e in ottime condizioni di 2000mq complessivi (1000 cadauno) piu' 400 mq di uffici e 18.000 di spazio esterno rifinito con pavimentazione industriale. La moderna struttura è stata progettata e realizzata per garantire le migliori condizioni di utilizzo dello spazio e ridurre al minimo lo spostamento dei prodotti stoccati, gli uffici forniscono un ambiente di lavoro confortevole e funzionale.

Impianto fotovoltaico 12kw

Affittasi solo a referenziati.

Trattativa in sede

Cod. imm A002317

SicilProperty RealEstate info 095/0934130

Puoi seguire la SicilProperty, agenzia immobiliare Catania anche su Facebook, Twitter, LinkedIn, Youtube.

VISUALIZZA SUL SITO

Puoi seguire la SicilProperty, agenzia immobiliare catania anche su
Facebook, Twitter, LinkedIn, Youtube.