SicilProperty
TRADING IMMOBILIARE

AFFITTO

Appartamento a Catania 225mq
€ 1.350,00

CODICE IMMOBILE
A002555

VISUALIZZA SUL SITO

7 LOCALI	0 GIARDINO
4 CAMERE	1 BOX
2 BAGNI	0 POSTI AUTO
2 BALCONI	6 PIANO
0 TERRAZZI	7 PIANI TOTALI

SicilProperty srl - Viale Alcide de Gasperi, 67 - 95126 - Catania - Tel. +39 095 0934130 - Fax +39 095 0934580 (CT)
PIVA: 04875580872 info@sicilproperty.it
www.sicilproperty.it

SicilProperty
TRADING IMMOBILIARE

AFFITTO

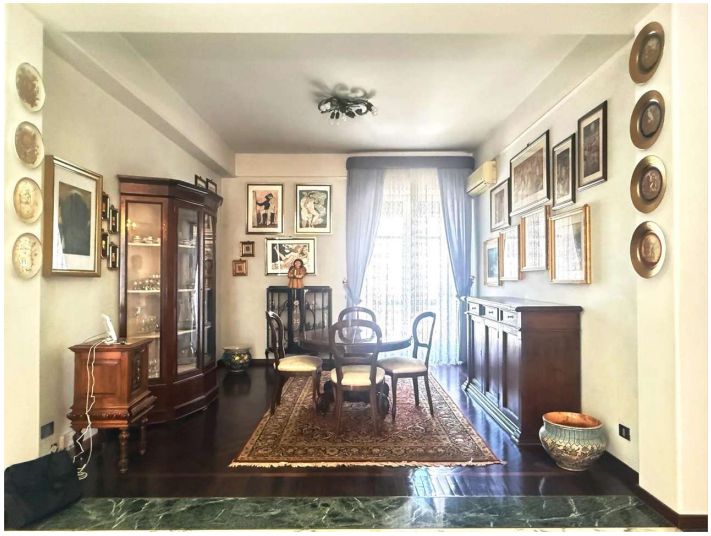

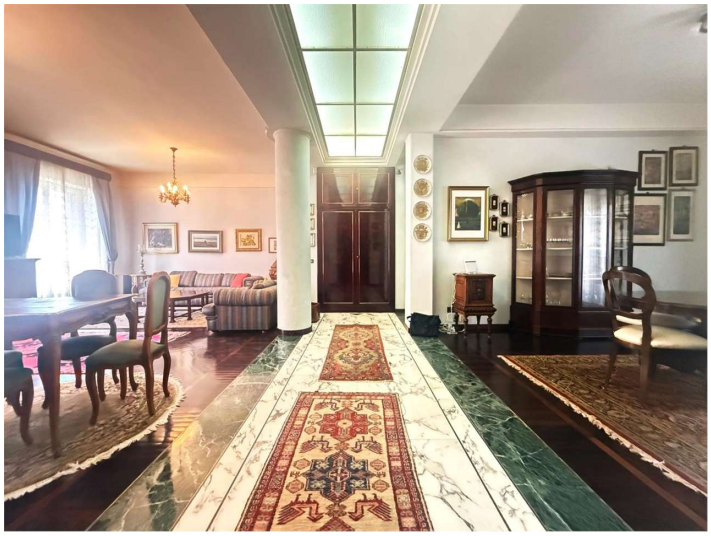

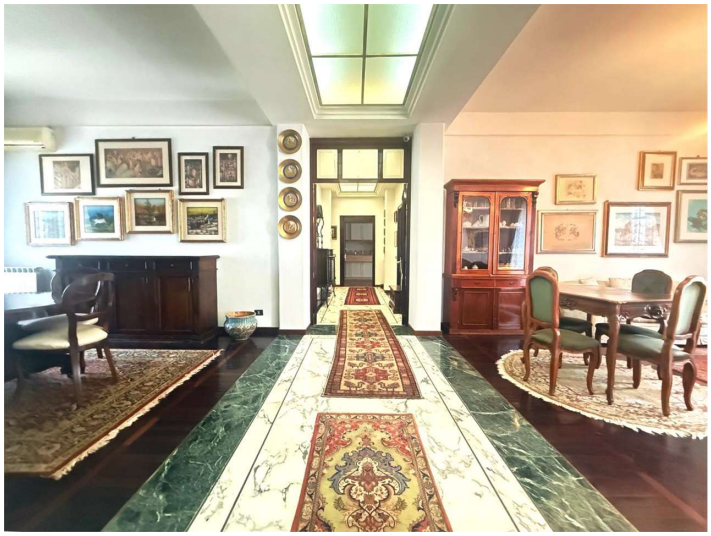

SicilProperty srl - Viale Alcide de Gasperi, 67 - 95126 - Catania - Tel. +39 095 0934130 - Fax +39 095 0934580 (CT)
PIVA: 04875580872 info@sicilproperty.it

www.sicilproperty.it

SicilProperty
TRADING IMMOBILIARE

AFFITTO

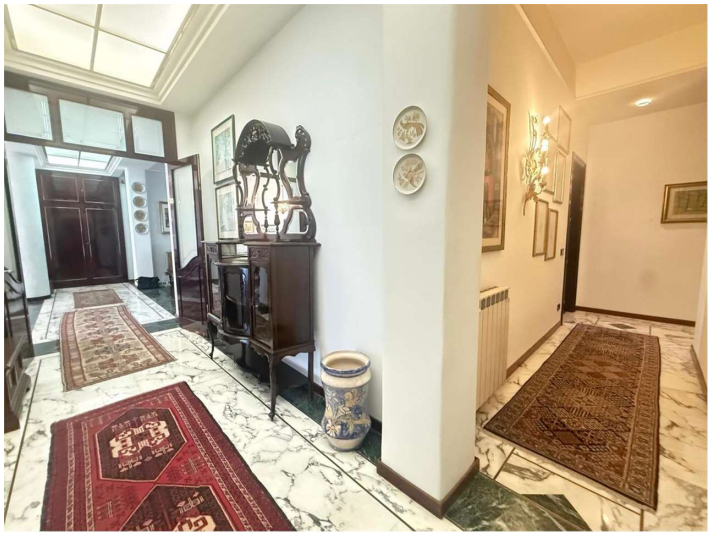

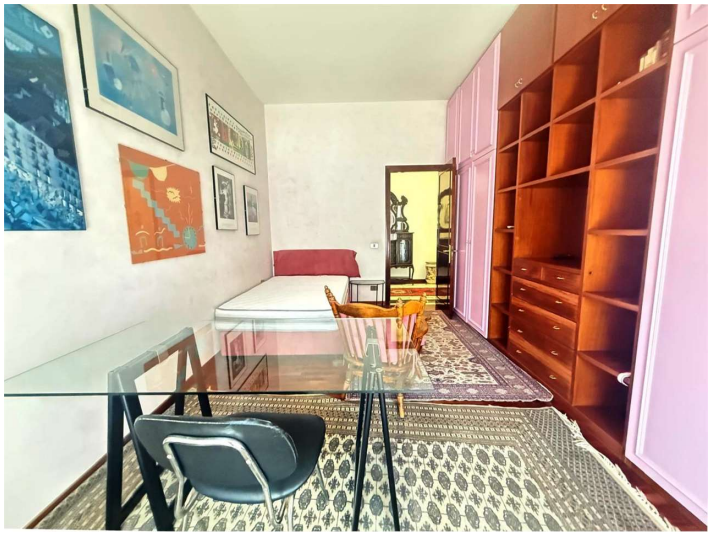

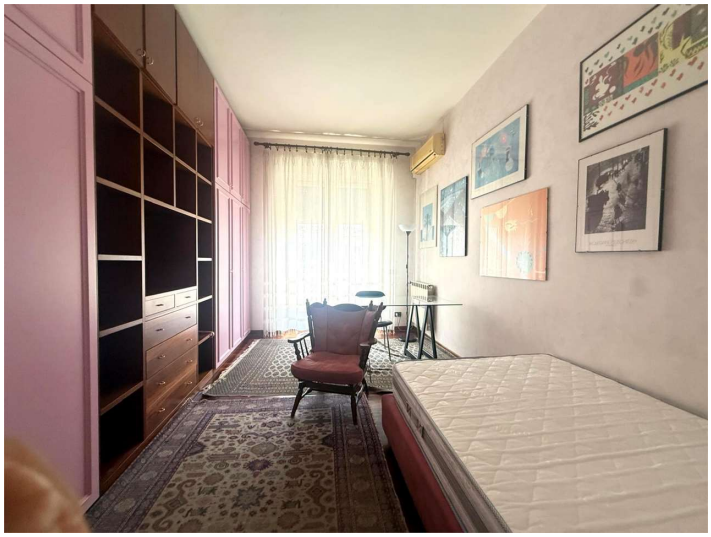

SicilProperty srl - Viale Alcide de Gasperi, 67 - 95126 - Catania - Tel. +39 095 0934130 - Fax +39 095 0934580 (CT)
PIVA: 04875580872 info@sicilproperty.it

www.sicilproperty.it

SicilProperty
TRADING IMMOBILIARE

AFFITTO

Appartamento a Catania 225mq € 1.350,00

CODICE IMMOBILE A002555

SicilProperty, agenzia immobiliare di Catania, propone in locazione in Via Giacomo Leopardi pressi Piazza Ariosto, in zona signorile e servita, esclusivo 7 vani arredato di oltre 200 mq al sesto piano, con possibilità di garage.
Triplo ed elegante salone, 4 camere (2 doppie e 2 singole), cucina living con vano dispensa/lavanderia, 2 bagni, doppi ripostigli in veranda. Luminoso e balconato con doppia esposizione.
L'immobile è dotato di riscaldamento autonomo con radiatori, climatizzazione, tapparelle elettriche ed infissi doppi.
Condominio 230 euro trimestrali
Classe energetica D
Canone di locazione euro 1.350 mensili con possibilità di garage.
Esclusivamente per referenziati con redditi dimostrabili.
No animali domestici.
Codice Immobile: A002555

VISUALIZZA SUL SITO

Puoi seguire la SicilProperty, agenzia immobiliare catania anche su Facebook, Twitter, LinkedIn, Youtube.

SicilProperty srl - Viale Alcide de Gasperi, 67 - 95126 - Catania - Tel. +39 095 0934130 - Fax +39 095 0934580 (CT)
PIVA: 04875580872 info@sicilproperty.it
www.sicilproperty.it