SicilProperty
TRADING IMMOBILIARE

VENDITA

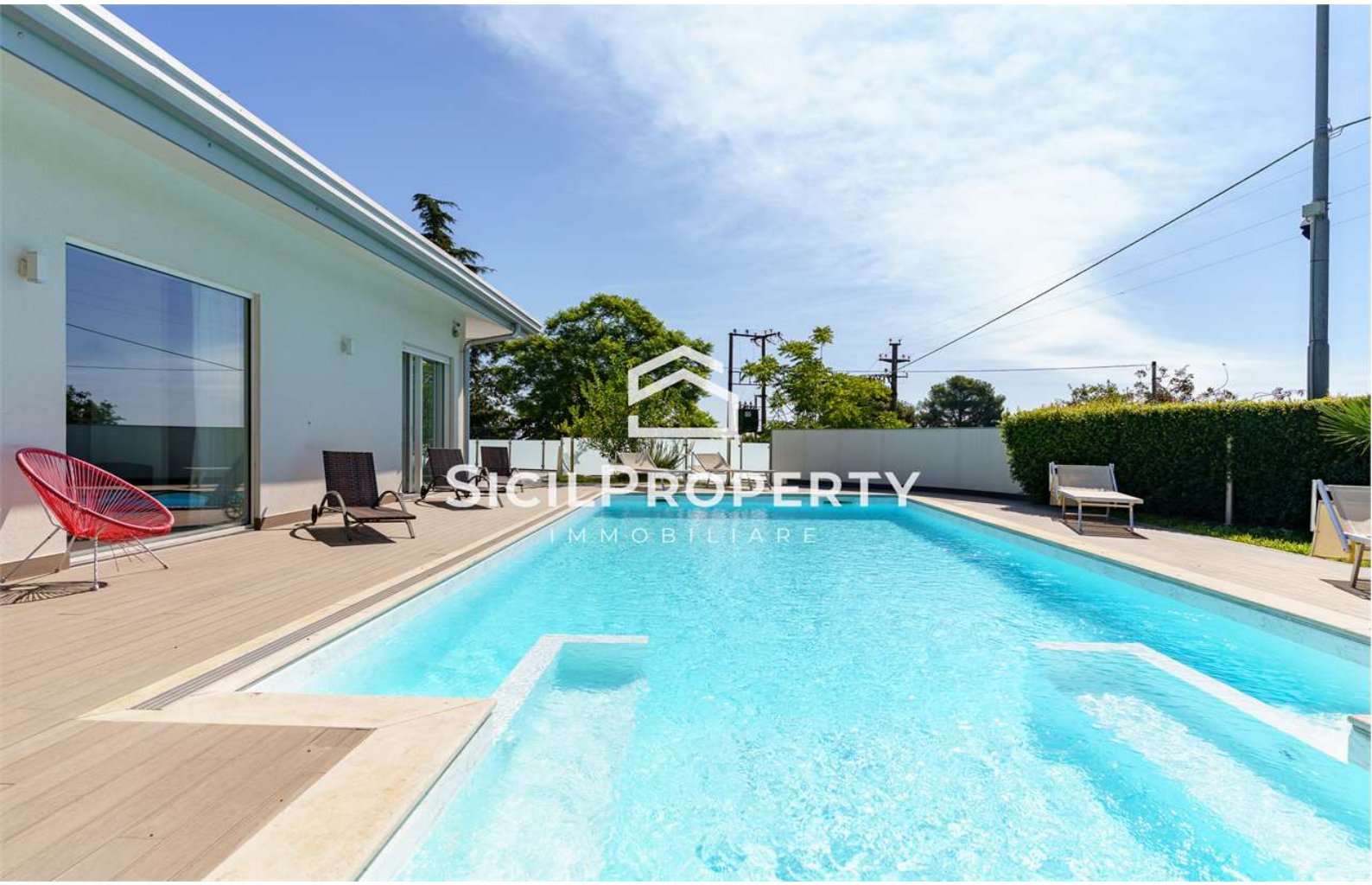

Villa Singola a
San Giovanni la Punta 400mq
€ 780.000,00

CODICE IMMOBILE
V001589

VISUALIZZA SUL SITO

11 LOCALI	1 GIARDINO
6 CAMERE	1 BOX
6 BAGNI	3 POSTI AUTO
0 BALCONI	1 PIANO
1 TERRAZZI	0 PIANI TOTALI

SicilProperty srl - Viale Alcide de Gasperi, 67 - 95126 - Catania - Tel. +39 095 0934130 - Fax +39 095 0934580 (CT)
PIVA: 04875580872 info@sicilproperty.it
www.sicilproperty.it

SicilProperty
TRADING IMMOBILIARE

VENDITA



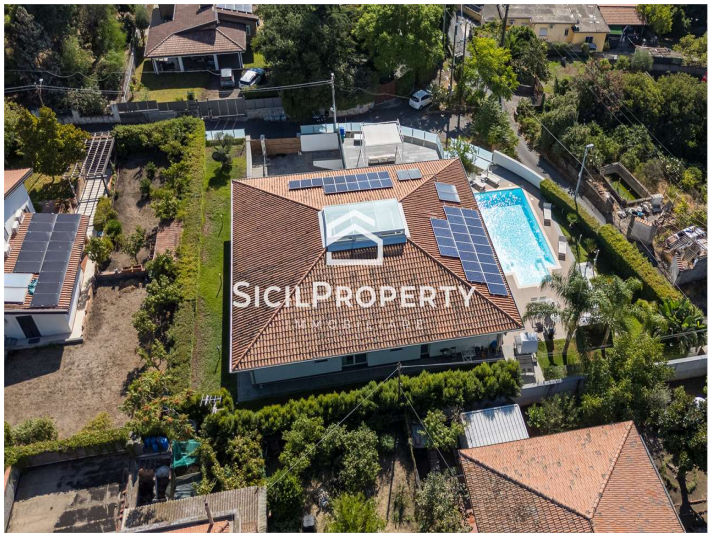
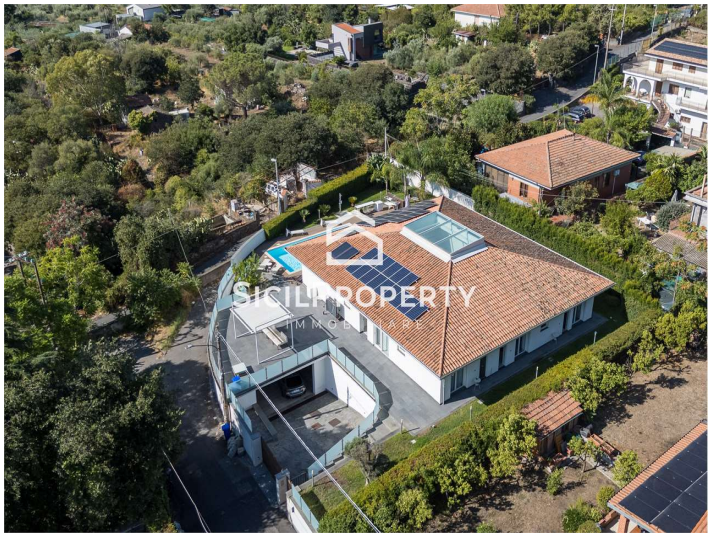

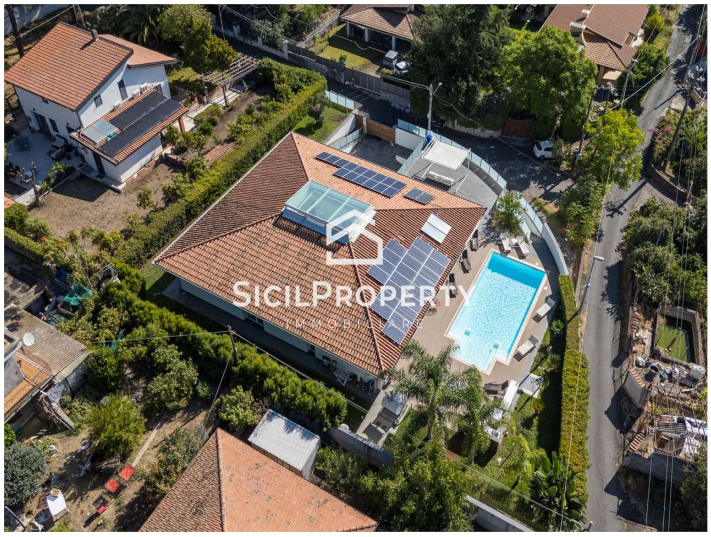

SicilProperty srl - Viale Alcide de Gasperi, 67 - 95126 - Catania - Tel. +39 095 0934130 - Fax +39 095 0934580 (CT)
PIVA: 04875580872 info@sicilproperty.it

www.sicilproperty.it

SicilProperty
TRADING IMMOBILIARE

VENDITA



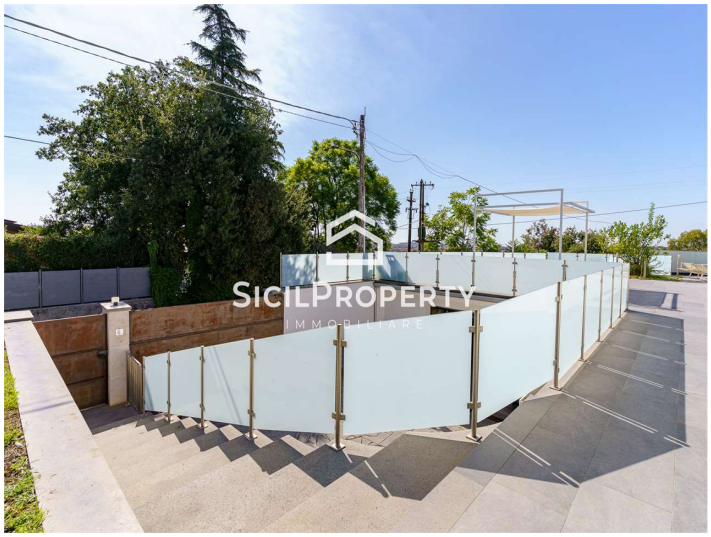

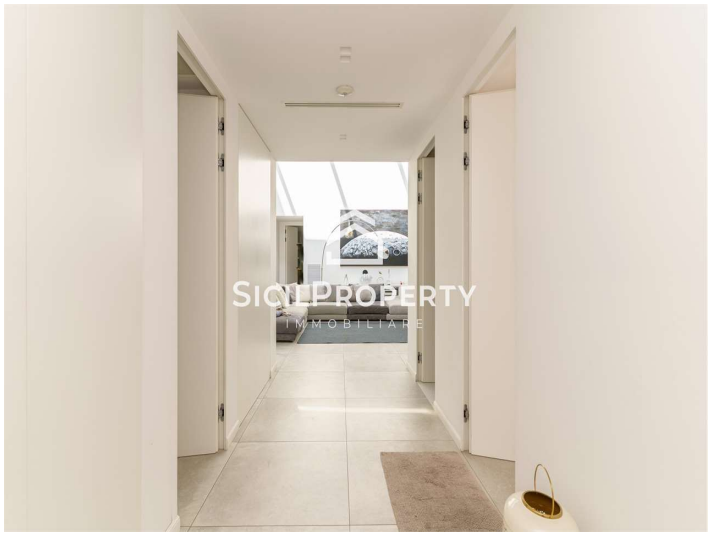


SicilProperty srl - Viale Alcide de Gasperi, 67 - 95126 - Catania - Tel. +39 095 0934130 - Fax +39 095 0934580 (CT)
PIVA: 04875580872 info@sicilproperty.it
www.sicilproperty.it

SicilProperty
TRADING IMMOBILIARE

VENDITA

Villa Singola a San Giovanni la Punta 400mq € 780.000,00

CODICE IMMOBILE V001589

Sicilproperty Immobiliare propone in vendita a San Giovanni La Punta, nel riservato ed esclusivo Villaggio Inchiuso nei pressi di Viscalori di Viagrande una esclusivissima villa indipendente che combina estetica contemporanea con spazi abitativi esclusivi caratterizzati da grandi vetrate, materiali pregiati e alta efficienza energetica. Con i suoi 300 mq interni su un unico livello la villa si distingue per ampi ambienti luminosi e spazi esterni privati con piscina per oltre 800 mq e dispone di cinque stanze da letto, tutte dotate di bagno in camera, un bagno ospiti, un vano studio, una lavanderia e due splendide zone soggiorno connesse con cucina a vista e affaccio sulla piscina. Un box di 50 mq, l'impianto fotovoltaico e l'elevata attenzione al design arricchiscono la proprietà, offrendo un'esperienza abitativa che coniuga comfort, innovazione e prestigio.
Dimensione Piscina: 11,50 x 5 metri.

Prezzo richiesto Euro 780.000.
Classe Energetica A1
Codice Immobile V1589 oppure V001589
All'interno del nostro sito www.sicilproperty.it è possibile visionare un VIDEO/DRONE promozionale ed un TOUR VIRTUALE INNOVATIVO dell'immobile, con PLANIMETRIA 3D, che permette di rilevare le misure degli ambienti.
SicilProperty RealEstate info 095/0934130
Puoi seguire la SicilProperty, agenzia immobiliare Catania anche su Instagram, Facebook, LinkedIn, Youtube.

VISUALIZZA SUL SITO

Puoi seguire la SicilProperty, agenzia immobiliare catania anche su Facebook, Twitter, LinkedIn, Youtube.

SicilProperty srl - Viale Alcide de Gasperi, 67 - 95126 - Catania - Tel. +39 095 0934130 - Fax +39 095 0934580 (CT)
PIVA: 04875580872 info@sicilproperty.it
www.sicilproperty.it